

Náhradný skrútený manuál k štátnym skúškam

1. Otvorí si v AIS2 **VSES 145 Evidencia termínov štátnych skúšok, ...**

VSES040 Evidencia hodnotenia študentov

Záverečné práce

VSES057 Evidencia záverečných prác

Štátne skúšky

VSES145 Evidencia termínov štátnych skúšok, komisií na termíne, hodnotenie

VSES229 Hodnotenie štátnych skúšok

Evidencia termínov štátnych skúšok, komisií na termíne, hodnotenie

Systém sociálnej podpory, školné a poplatky

VSES070 Administrácia školného a poplatkov

Štatistické prehľady

VSES067 Centrálny register študentov

VSES261 Štatistické prehľady - štúdium, výučba, hodnotenia, výkony

2. Výber typu štátnej skúšky (magisterská) a následne potvrdenie na ikonu vpravo

VSES145 : Evidencia štátnych skúšok - Windows Internet Explorer

Fakulta / Univerzita PrF - Prírodovedecká fakulta

Akademický rok 2009/2010 Typ štátnej skúšky Mgr. - Magisterská štátna skúška

Termíny štátnych skúšok

Bc. - Bakalárska štátna skúška

Bc.-u - Bakalárska štátna skúška - učiteľské štúdium

Mgr. - Magisterská štátna skúška

Mgr.-u - Magisterská štátna skúška - učiteľské štúdium

Mgr. - Magisterská štátna skúška

Komisie | Prihlášky na predmety, Harmonogram | Študenti štátnych skúšok

Komisie na termíne

Študijný odbor	Študijný	Študijný	Podprogra	Podprogram	Dopĺňujúce	Zabezpečujú	Miestnosť	Miestnosť	Od dátumu	Do dátumu	Čas od	Čas do
----------------	----------	----------	-----------	------------	------------	-------------	-----------	-----------	-----------	-----------	--------	--------

Hotovo Místní intranet 100%

- Zobrazí sa základný panel štátnych skúšok, kde uvidíte termíny a počet študentov. Ako sme už uviedli mailom, všetci študenti sú „prihlásení“ na jeden termín (10.5. – 31.5.). Po kliknutí na ikonu vpravo sa zobrazia komisie pre jednotlivé študijné programy.
- Vašou prvou úlohou je pridať „svoju“ komisiu pre daný študijný program.

VSES145 : Evidencia štátnych skúšok - Windows Internet Explorer

Fakulta / Univerzita PrIF - Prírodovedecká fakulta

Akademický rok 2009/2010 Typ štátnej skúšky Mgr. - Magisterská štátna skúška

Termíny štátnych skúšok

Od dátumu	Do dátumu	Prihlásiť do	Odhlásiť do	Počet prihlások	Počet predmetov	Počet zaradených	Počet študentov	Poznámka	Študijné p
10.05.2010	31.05.2010			1032	122	3	345		mB-FR, mB-FZ,
17.05.2010	18.05.2010	12.05.2010	12.05.2010	7	7	0	2		mE-OV
26.05.2010	26.05.2010			0	0	0	0		

Komisie | Prihlášky na predmety, Harmonogram | Študenti štátnych skúšok

Komisie na termi

Študijný odbor geografia

Kliknutím na ikonu vľavo otvoríte editovanie

Miestnosť	Miestnosť	Od dátumu	Do dátumu	Čas od	Čas do

Hotovo Místní intranet 100%

- Vypíšeme hlavičku – pracovisko, študijný program, študijný odbor (vždy si môžeme vybrať z ponuky) a klikneme na ikonu pridať člena komisie. Zobrazí sa nám zoznam členov katedry a vyberieme si z nich členov komisie.

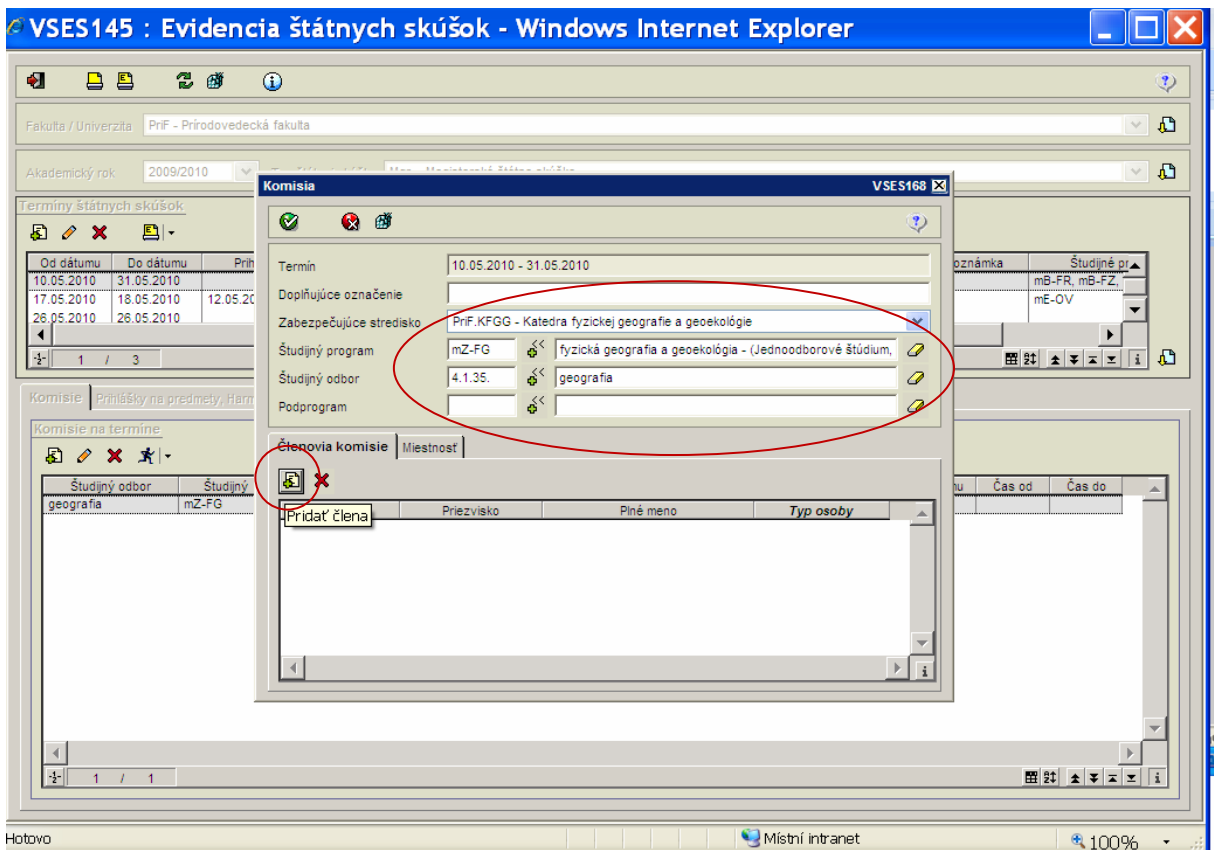

6. Pri tomto kroku si môžete aj vybrať miestnosť, kde bude štátna skúška. Ak si vyberiete miestnosť z celofakultnej ponuky, výber miestnosti zároveň slúži ako jej **zablokovanie** v systéme a už si ju nikto nebude môcť na daný deň a čas „objednať“ na skúšanie (napr.)

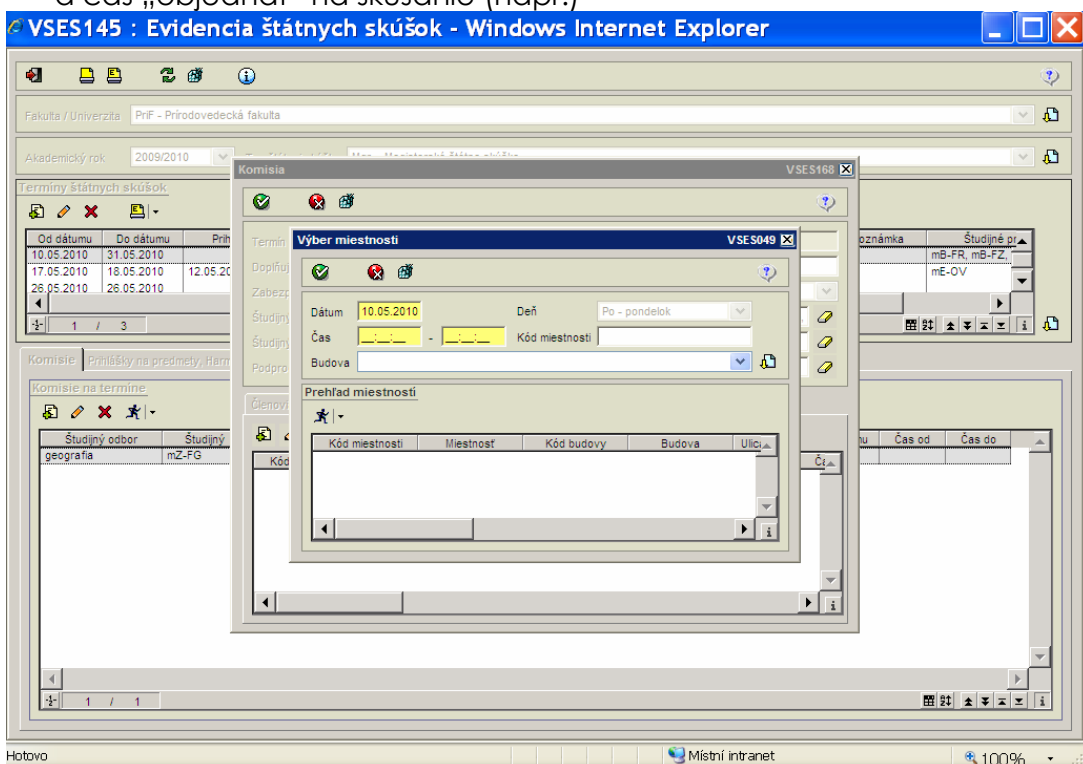

7. Po skončení editovania vždy **klikneme na zelenú „kvačku“**, čím potvrdím editáciu.

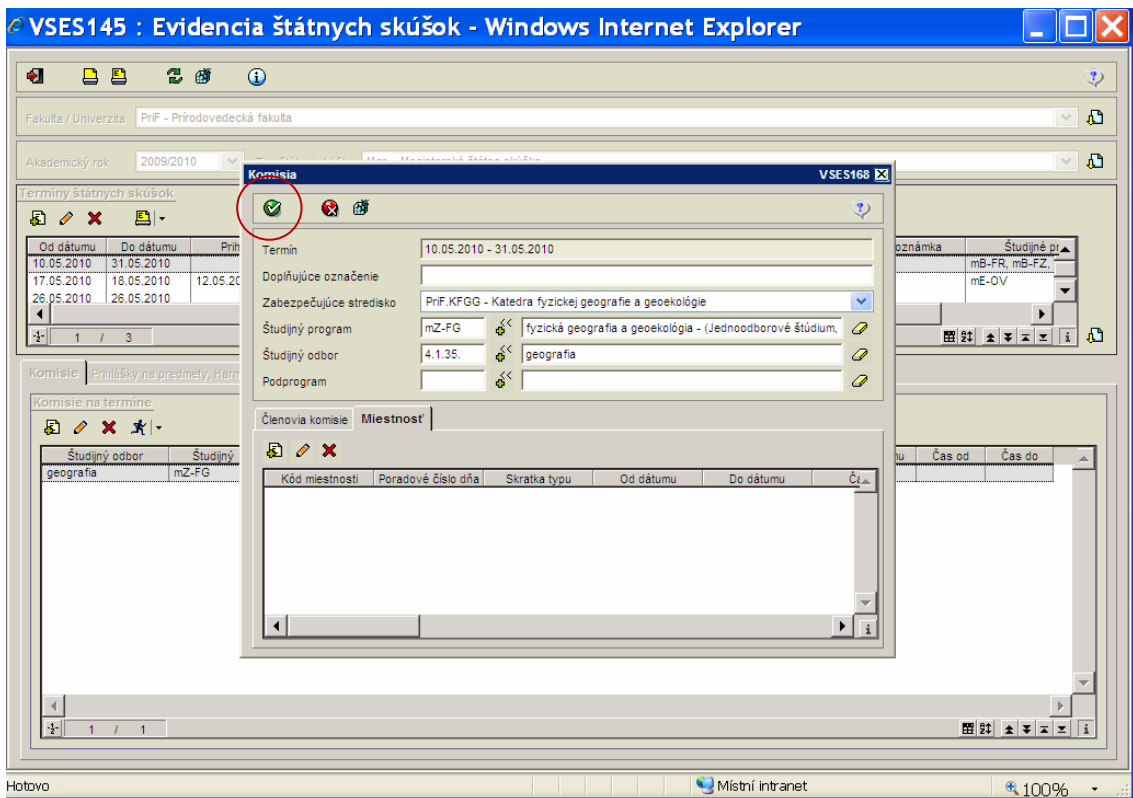

8. Ďalším krokom je **priradenie** predmetov podľa štátnej skúšky

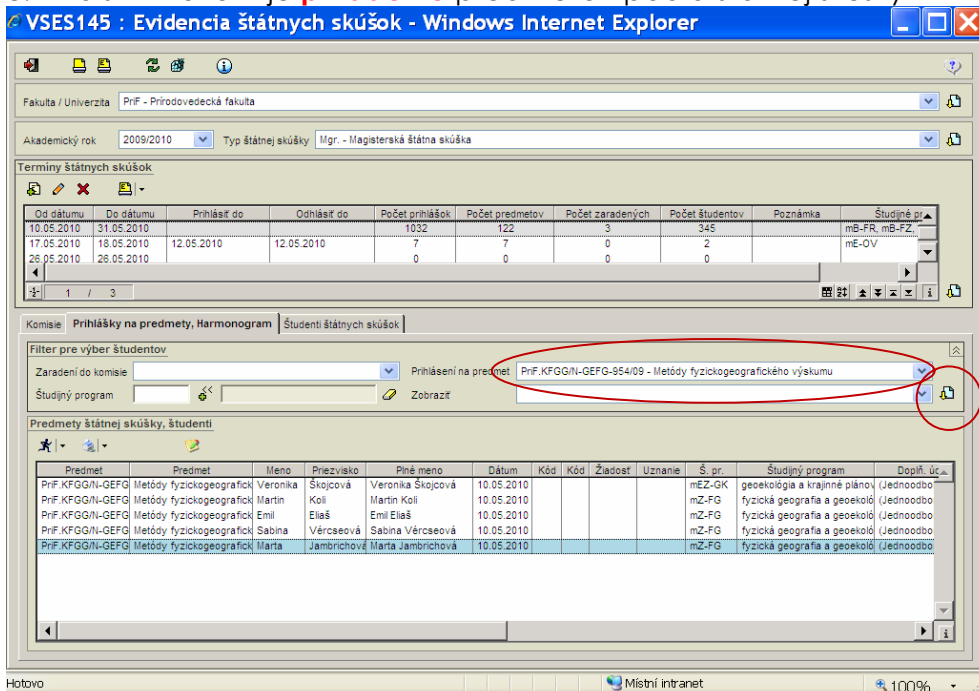

9. **Vyberieme** si zo zoznamu predmetov predmet „našej“ štátnej skúšky. Je potrebné vždy vybrať len 1 predmet. Pri 3 predmetoch sa teda postup **zopakuje 3x**. Výber potvrdíme kliknutím na ikonu vpravo.

10. Zobrazí sa mi zoznam študentov prihlásených na daný predmet (zoznam vytvorilo študijné oddelenie).

11. Výberom (vysvietením) jedného študenta a následným **kliknutím na ikonu „bežca“** sa mi zobrazí nasledovná ponuka:

VSE145 : Evidencia štátnych skúšok - Windows Internet Explorer

Fakulta / Univerzita PrF - Prírodovedecká fakulta

Akademický rok 2009/2010 Typ štátnej skúšky Mgr. - Magisterská štátna skúška

Termíny štátnych skúšok

Od dátumu	Do dátumu	Prihlásiť do	Odhlásiť do	Počet prihlášok	Počet predmetov	Počet zaradených	Počet študentov	Poznámka	Študijné pr.
10.05.2010	31.05.2010			1044	124	6	349		mZ-Kl, mZ-RG,
17.05.2010	18.05.2010	12.05.2010	12.05.2010	7	7	0	2		mE-OV
26.05.2010	26.05.2010			0	0	0	0		

Komisia Prihlášky na predmety, Harmonogram Študenti štátnych skúšok

Filter pre výber študentov

Zaradení do komisie Prihlásení na predmet PrIF.KFGGN-GEFG-954/09 - Metódy fyzickogeografického výskumu

Študijný program Zobrazit

Predmety štátnej skúšky, študenti

	Meno	Príezvisko	Plné meno	Dátum	Kód	Kód	Žiadosť	Uznanie	Š. pr.	Študijný program	Doplň. úč.
<input type="checkbox"/>	Veronika	Škojcová	Veronika Škojcová	10.05.2010					mEZ-GK	geoeológia a krajinné plánov	(Jednoobdo
<input type="checkbox"/>	Martin	Koli	Martin Koli	10.05.2010					mZ-FG	fyzická geografia a geoeológ	(Jednoobdo
<input type="checkbox"/>	Emil	Elaš	Emil Elaš	10.05.2010					mZ-FG	fyzická geografia a geoeológ	(Jednoobdo
<input type="checkbox"/>	Veronika	Štaškovana	Bc. Veronika Štašková						mZ-FG	fyzická geografia a geoeológ	(Jednoobdo
<input type="checkbox"/>	Sabina	Vércseová	Sabina Vércseová	10.05.2010					mZ-FG	fyzická geografia a geoeológ	(Jednoobdo
<input type="checkbox"/>	Peter	Rončák	Peter Rončák						mZ-FG	fyzická geografia a geoeológ	(Jednoobdo
<input type="checkbox"/>	Ján	Míkula	Ján Míkula						mZ-FG	fyzická geografia a geoeológ	(Jednoobdo
<input type="checkbox"/>	Marta	Jambriřchová	Marta Jambriřchová	10.05.2010					mZ-FG	fyzická geografia a geoeológ	(Jednoobdo

Hotovo Místni intranet 100%

12. Vyberám si možnosť „zaradiť študenta (harmonogram)“. Zobrazí sa mi nasledujúca ponuka:

VSE145 : Evidencia štátnych skúšok - Windows Internet Explorer

Fakulta / Univerzita PrF - Prírodovedecká fakulta

Akademický rok 2009/2010 Typ štátnej skúšky Mgr. - Magisterská štátna skúška

Termíny štátnych skúšok

Od dátumu	Do dátumu	Prihlásiť do	Odhlásiť do	Počet prihlášok	Počet predmetov	Počet zaradených	Počet študentov	Poznámka	Študijné pr.
10.05.2010	31.05.2010			1044	124	6	349		mZ-Kl, mZ-RG,
17.05.2010	18.05.2010	12.05.2010	12.05.2010	7	7	0	2		mE-OV
26.05.2010	26.05.2010			0	0	0	0		

Komisia Prihlášky na predmety, Harmonogram Študenti štátnych skúšok

Filter pre výber študentov

Zaradení do komisie Prihlásení na predmet geografia, fyzická geografia a geoeológia

Študijný program

Predmety štátnej skúšky, študenti

Predmet	Predmet	Meno	Príezvisko	Plné meno	Dátum	Kód	Kód	Žiadosť	Uznanie	Š. pr.	Študijný program	Doplň. úč.
PrIF.KFGGN-GEFG	Metódy fyzickogeografick V	Veronika	Škojcová	Veronika Škojcová	10.05.2010					mZ-FG	geoeológia a krajinné plánov	(Jednoobdo
PrIF.KFGGN-GEFG	Metódy fyzickogeografick M	Martin	Koli	Martin Koli	10.05.2010					mZ-FG	fyzická geografia a geoeológ	(Jednoobdo
PrIF.KFGGN-GEFG	Metódy fyzickogeografick E	Emil	Elaš	Emil Elaš	10.05.2010					mZ-FG	fyzická geografia a geoeológ	(Jednoobdo
PrIF.KFGGN-GEFG	Metódy fyzickogeografick V	Veronika	Štaškovana	Bc. Veronika Štašková						mZ-FG	fyzická geografia a geoeológ	(Jednoobdo
PrIF.KFGGN-GEFG	Metódy fyzickogeografick S	Sabina	Vércseová	Sabina Vércseová	10.05.2010					mZ-FG	fyzická geografia a geoeológ	(Jednoobdo
PrIF.KFGGN-GEFG	Metódy fyzickogeografick P	Peter	Rončák	Peter Rončák						mZ-FG	fyzická geografia a geoeológ	(Jednoobdo
PrIF.KFGGN-GEFG	Metódy fyzickogeografick J	Ján	Míkula	Ján Míkula						mZ-FG	fyzická geografia a geoeológ	(Jednoobdo
PrIF.KFGGN-GEFG	Metódy fyzickogeografick M	Marta	Jambriřchová	Marta Jambriřchová	10.05.2010					mZ-FG	fyzická geografia a geoeológ	(Jednoobdo

Zaradenie VSE5226

Akademický rok 2009/2010

Termín Mgr. (10.05.2010 - 31.05.2010) - Magisterská štátna skúška

Zaradený na dátum 10.05.2010 Zaradený na čas 08:00:00

Komisia geografia, fyzická geografia a geoeológia

Poradie predmetu 1

Študijný program geoeológia a krajinné plánov (Jednoobdo)

Doplň. úč. fyzická geografia a geoeológ (Jednoobdo)

fyzická geografia a geoeológ (Jednoobdo)

fyzická geografia a geoeológ (Jednoobdo)

fyzická geografia a geoeológ (Jednoobdo)

fyzická geografia a geoeológ (Jednoobdo)

fyzická geografia a geoeológ (Jednoobdo)

fyzická geografia a geoeológ (Jednoobdo)

fyzická geografia a geoeológ (Jednoobdo)

fyzická geografia a geoeológ (Jednoobdo)

Hotovo Místni intranet 100%

13. Po **zadaní** dátumu a času si **vyberiem** z ponuky komisiu a určím **poradie** predmetu. Odporúčam, aby ste najprv vybrali povinné predmety

- a potom voliteľné. **Poradie predmetov sa následne prejaví v štátnicovom protokole.** Po vyplnení tabuľky kliknem na „zelenú kvačku“.
14. V poslednom okne „študenti štátnych skúšok“ si môžete podľa jednotlivých predmetov skontrolovať, ktorí študenti sú prihlásení.

15. Keď takto prejdeme všetky predmety u každého prihláseného študenta môžeme „položku **VSES 145**“ uzavrieť.

16. Prechádzame na položku **VSES 229 Hodnotenie štátnych skúšok**

17. **Vyberiem** si typ štátnej skúšky (magisterská) a potvrdím **kliknutím** na ikonu v pravo. Objavia sa termíny štátnic, vyberiem si a potvrdím kliknutím na ikonu vpravo. Vyberiem komisiu, vyberiem deň skúšky a vyberiem predmet a **potvrdím** kliknutím na **ikonu vpravo**.
18. Vyberiem si študenta, kliknem na ikonu „bežca“ a z ponuky si vyberám hneď prvú možnosť, t.j. „hodnotenie predmetu“. Objaví sa nasledujúca tabuľka:

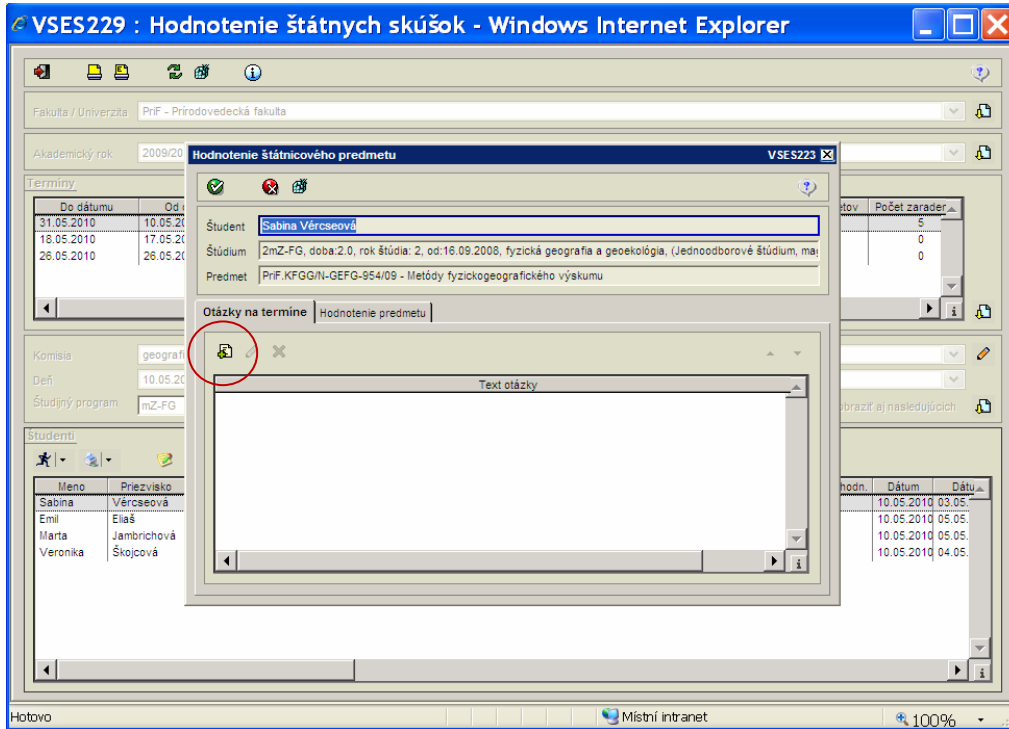

19. Kliknutím na označenú ikonu vľavo **aktivujem pridanie otázky**. Otázku môžem vložiť (copy and paste) z ľubovôleho editora (napr. Word). **Nemusíte** ich číslovať, do štátnicového protokolu si čísla otázok systém vloží sám. Po vložení **poslednej** otázky potvrdím kliknutím na „zelenú kvačku“.

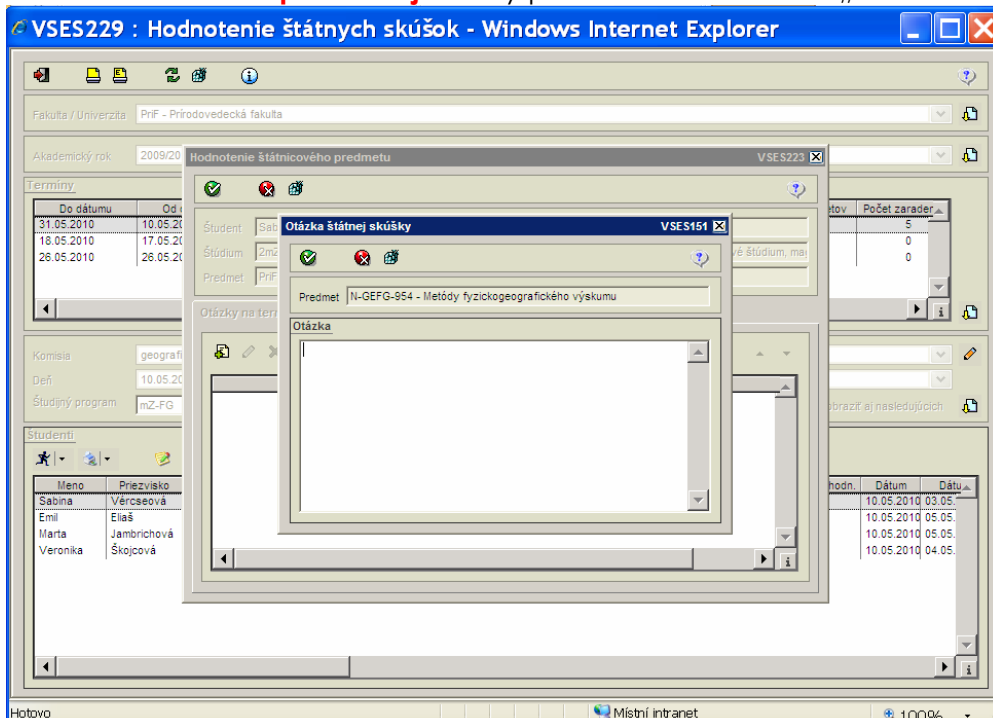

20. Po ukončení **editovania otázok** prechádzam na **vloženie hodnotenia**.
Základná tabuľka vyzerá nasledovne:

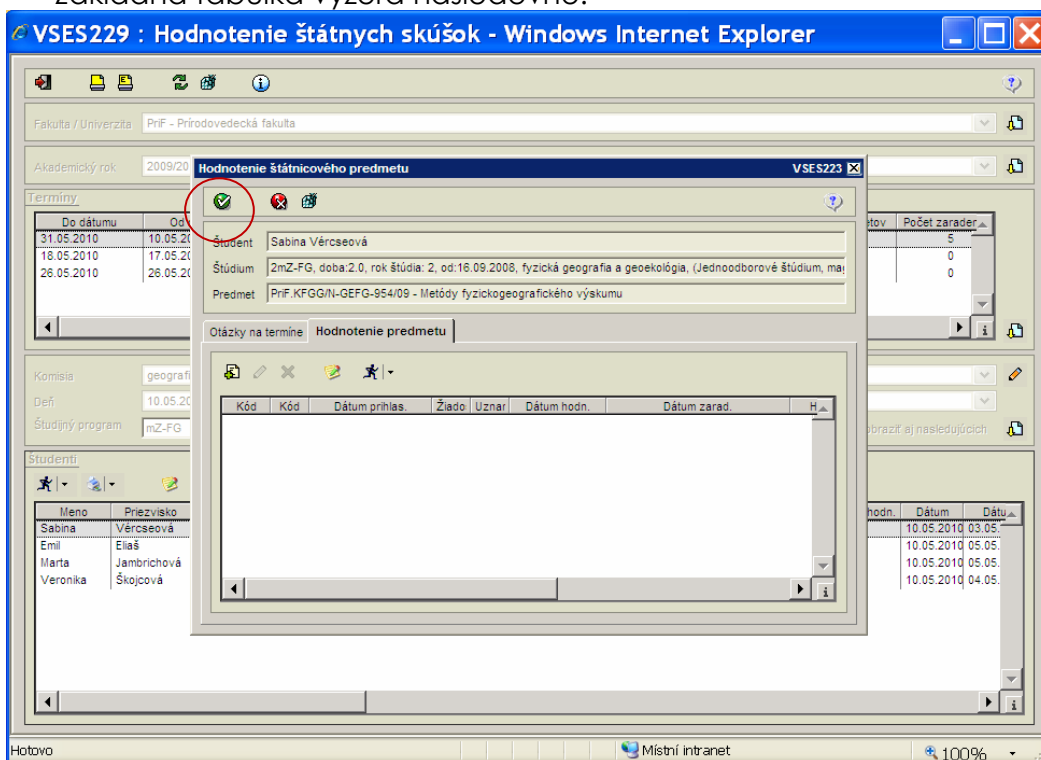

Kliknuťm na označenú ikonu **pridávate** hodnotenie a objaví sa:

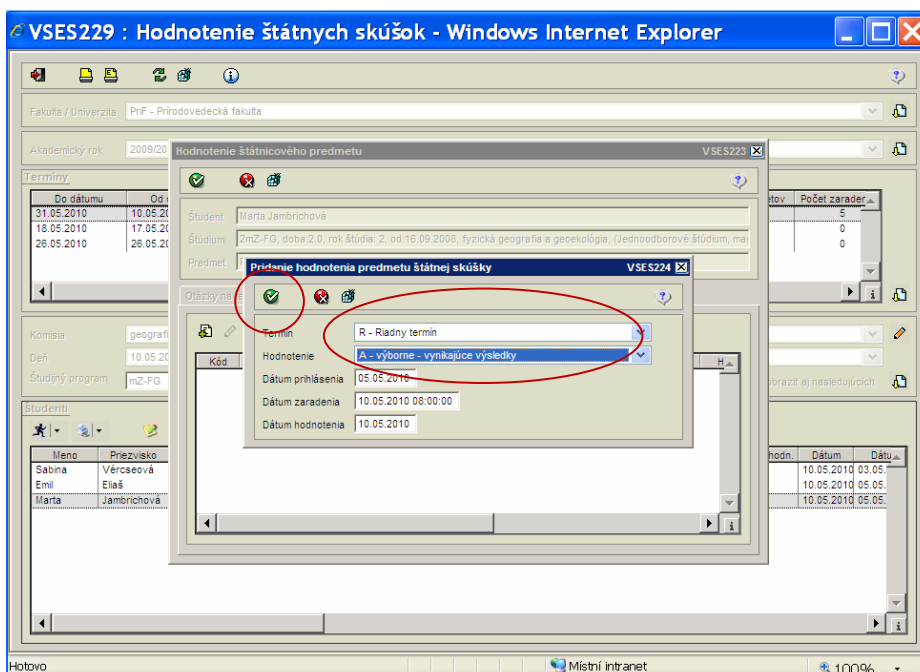

Doplňm termín (riadny), následne **vložím** (vyberiem) hodnotenie predmetu a **kliknuťm** na „zelenú kvačku“ celý proces ukončím.

21. Ostáva posledná časť vytlačíť štátnicový protokol pre tento predmet.

VSES229 : Hodnotenie štátnych skúšok - Windows Internet Explorer

Fakulta / Univerzita: PríF - Prírodovedecká fakulta

Akademický rok: 2009/2010 Typ štátnej skúšky: Mgr. - Magisterská štátna skúška

Termíny

Do dátumu	Od dátumu	Typ štátnej skúšky	Odhlásiť do	Prihlásiť do	Dátum zverejnenia	Počet prihlášok	Počet predmetov	Počet zaradených
31.05.2010	10.05.2010	Mgr. - Magisterská			03.05.2010	1109	136	5
18.05.2010	17.05.2010	Mgr. - Magisterská	12.05.2010	12.05.2010		7	7	0
26.05.2010	26.05.2010	Mgr. - Magisterská				0	0	0

Komisia: geografia, fyzická geografia a geoekológia

Deň: 10.05.2010 (pondelok) Predmet: PríF.KFGG/N-GEFG-954/09 - Metódy fyzickogeografického výskumu

Študijný program: mZ-FG fyzická geografia a geoekológia - (Jednoodborné) Príezvisko: zobrazíť aj nasledujúcich

Študenti

Men	Zápis z predmetu štátnej skúšky	Predmet	Predmet	Š. pr.	Študijný program	Kód	Kód	Žiada	Uzn.	Dátum hodn.	Dátum	Dátu
Sabina	Zápis z komisie	PríF.KFGG/N-GEFG	Metódy fyzickogeografického výskumu	mZ-FG	fyzická geografia a geoekológia					10.05.2010	03.05.2010	
Emil	Zápis z termínu štátnej skúšky	PríF.KFGG/N-GEFG	Metódy fyzickogeografického výskumu	mZ-FG	fyzická geografia a geoekológia					10.05.2010	05.05.2010	
Marta	Zápis o štátnej skúške	PríF.KFGG/N-GEFG	Metódy fyzickogeografického výskumu	mZ-FG	fyzická geografia a geoekológia					10.05.2010	05.05.2010	
	Zápis o štátnej skúške bez predmetov											

Hotovo Místní intranet 100%

Klikneme na označenú ikonu a **vyberieme** si 1. možnosť, t.j. „**zápis z predmetu štátnej skúšky**“. Po odkliknutí s nami systém komunikuje otázkami, na všetky odpovedáme „áno“ a výsledkom je wordovský dokument, ktorý po vytlačení podpíšu predseda a členovia komisie. V tejto fáze je možné aj priamo do wordovského súboru **vložiť externých členov komisie**, ktorých vám neponúkol AIS2 pri výbere.

Vytlačíme protokoly za všetky predmety štátnej skúšky, podpísané členmi komisie ich vložíme do „košielky“ štátnicového protokolu a odovzdáme na študijnom oddelení.

Na záver sa ešte raz vrátíme k predchádzajúcemu kroku a vyberieme si možnosť „Zápis o štátnej skúške“. Pod týmto názvom sa skrýva záverečný protokol, kde sa automaticky zosumarizujú hodnotenia za všetky predmety.