

Sto rokov od narodenia prof. RNDr. Michala Lukniša  
Sto rokov od narodenia prof. RNDr. Michala Lukniša, DrSc.



\* 26. február 1916 Zlatno (okres Zlaté Moravce)  
† 20. september 1986 Malacky

- významný slovenský geograf a vysokoškolský profesor
- žiak profesora Jana Hromádku

- zakladajúci člen a prvý vedúci Katedry fyzickej geografie (1952 – 1960) na Prírodovedeckej fakulte Univerzity Komenského v Bratislave
- zakladateľ modernej geomorfológie na Slovensku
- rozvinul geomorfologické mapovanie i regionálnu geografiu
- prvý predseda Slovenskej geografickej spoločnosti
- za mimoriadne dielo „Reliéf Vysokých Tatier a ich predpolia“ (1973) a podrobnú geomorfologickú mapu Vysokých Tatier (1968) mu udelili Národnú cenu SSR (1977)
- jeho život a práca boli ocenené Radom Tomáša Garrigua Masaryka in memoriam (1991)







Michal Lukniš

# Reliéf Vysokých Tatier a ich predpolia

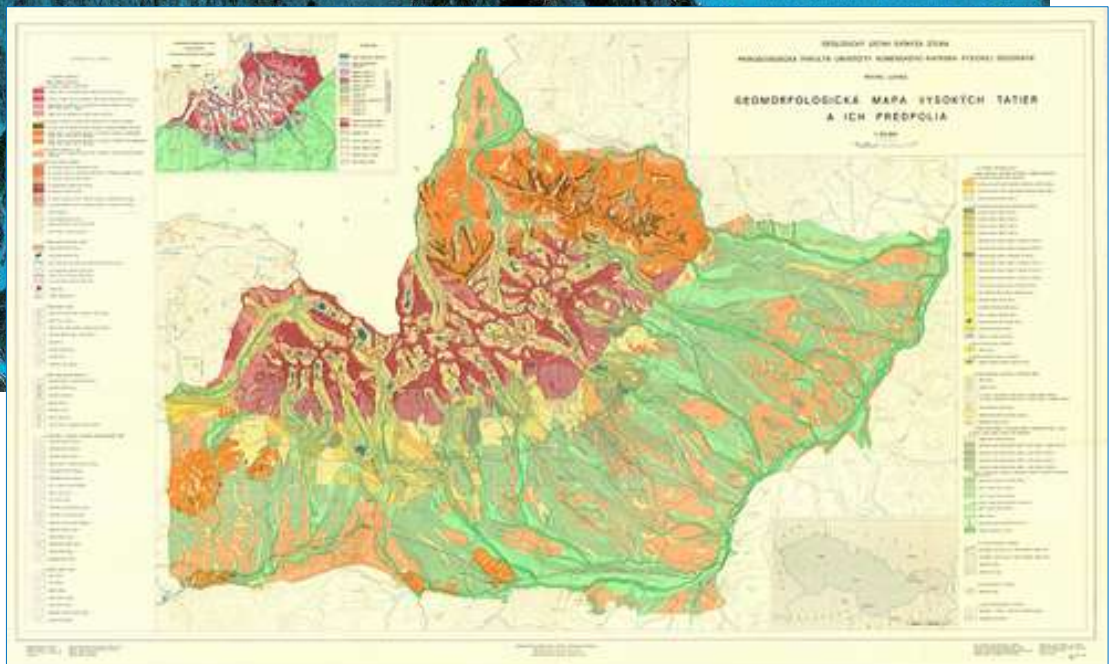
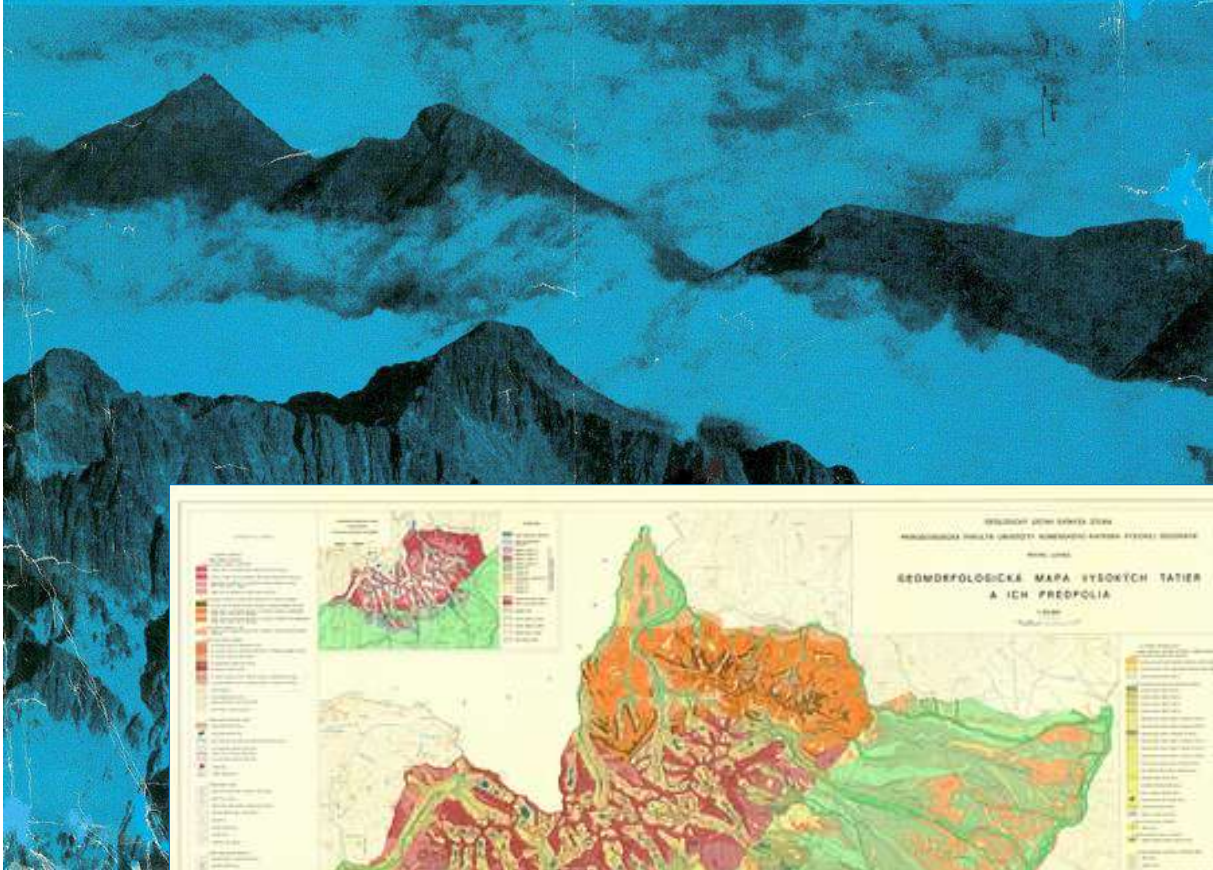



Účastníci geomorfologického mapovacieho kurzu – druháci M-Z – v Malých Karpatoch v roku 1967 pod vedením Michala Lukniša. Medzi inými je aj Miloš Stankoviánsky. Nocovalo sa v sene pod strechou hospodárskej budovy na Monrepose ms



Účastníci jednej z posledných jednodenných fyzickogeografických exkurzií s profesorom Luknišom v okolí jeho chalupy na Šišoládoch pri Lakšárskej Novej Vsi na jar roku 1984 alebo 1985 (medzi inými sú aj Mária Bizubová a Jozef Minár)

Pôvodne sme mali ísť na celodennú sobotnú odbornú vychádzku s docentom Mičianom (akých bývalo pár do roka). Ten však odjazd vlaku z hlavnej stanice na Záhorie zmeškal. Lístky kúpené, do poslednej chvíle čakáme na peróne... Odrazu sa pri vlaku zjavili – idúc víkendovať na chalupu – profesor Lukniš s manželkou. Slovo dalo slovo a profesor sa stal naším náhradným sprievodcom po tajomných zákutiach Boru, v tom čase pre bežných smrteľníkov neprístupných (lebo vojenské lesy). Bola to pamätná vychádzka! Aj s „hostinou“ na šišoláckej chalupe... A posledným jarným snežením... zm